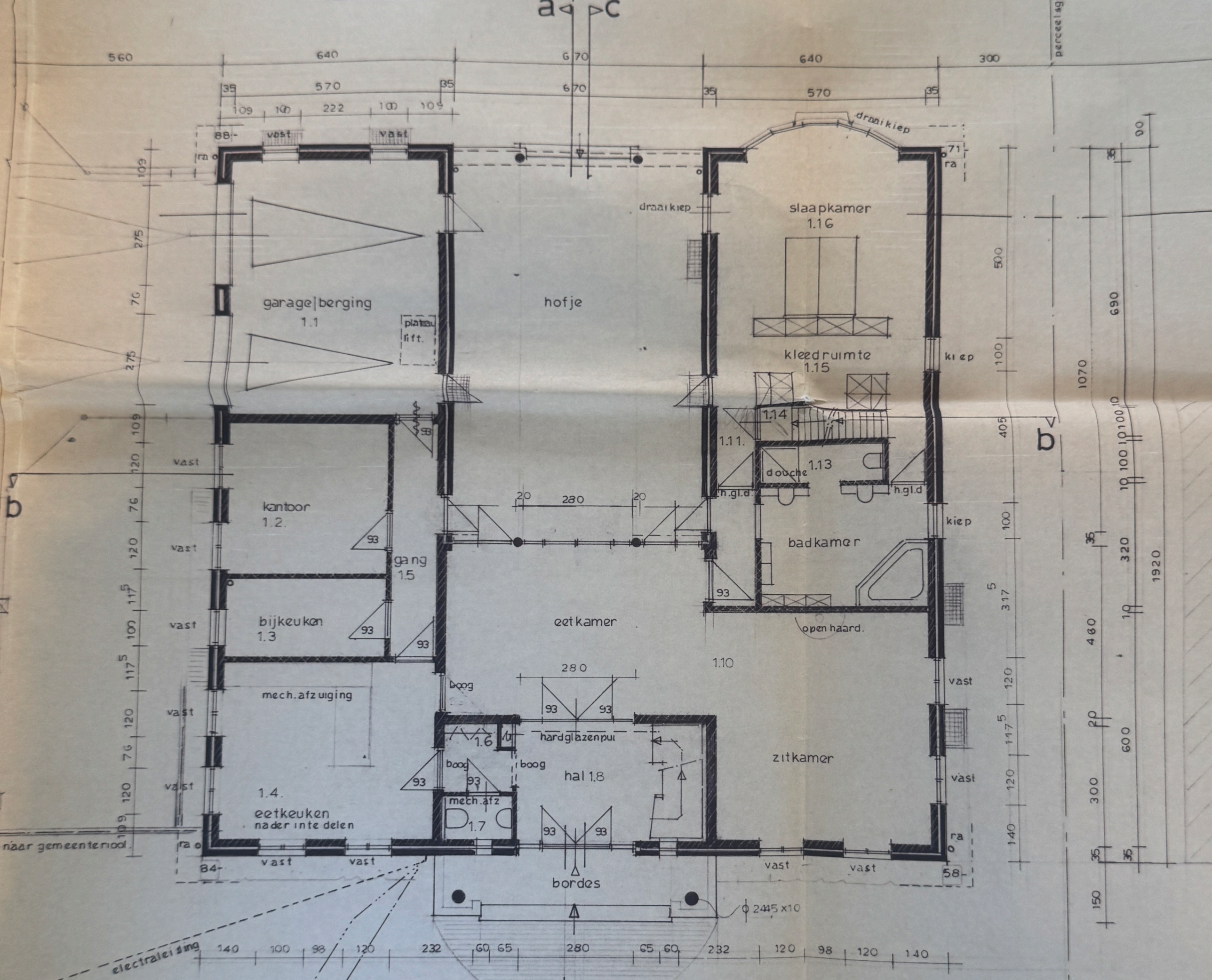
a
c
b
b
perceelsg
560
640
670
640
300
35
570
35
670
35
570
35
109
100
222
100
109
88-
vast
vast
ra
71
ra
draaikiep
draaikiep
slaapkamer
1.16
garage|berging
1.1
plateau
lift.
hofje
kleedruimte
1.15
kiep
1.14
1.11.
douche
1.13
h.gl.d.
h.gl.d
kiep
badkamer
vast
kantoor
1.2.
gang
1.5
bijkeuken
1.3
eetkamer
1.10
open haard.
mech.afzuiging
boog
280
hardglazenpui
1.6
boog
boog
hal 1.8
zitkamer
1.4.
eetkeuken
nader inte delen
mech.afz
1.7
naar gemeenteriool
84-
58-
bordes
Ø 2445 x10
electraleiding
140
100
98
120
232
60
65
280
65
60
232
120
98
120
140
109
275
76
275
109
120
76
120
117.5
100
117.5
120
76
120
109
90
39
690
500
100
405
100
317
120
117.5
120
140
1070
10
100
10
100
10
35
320
1920
460
10
20
600
300
35
35
150

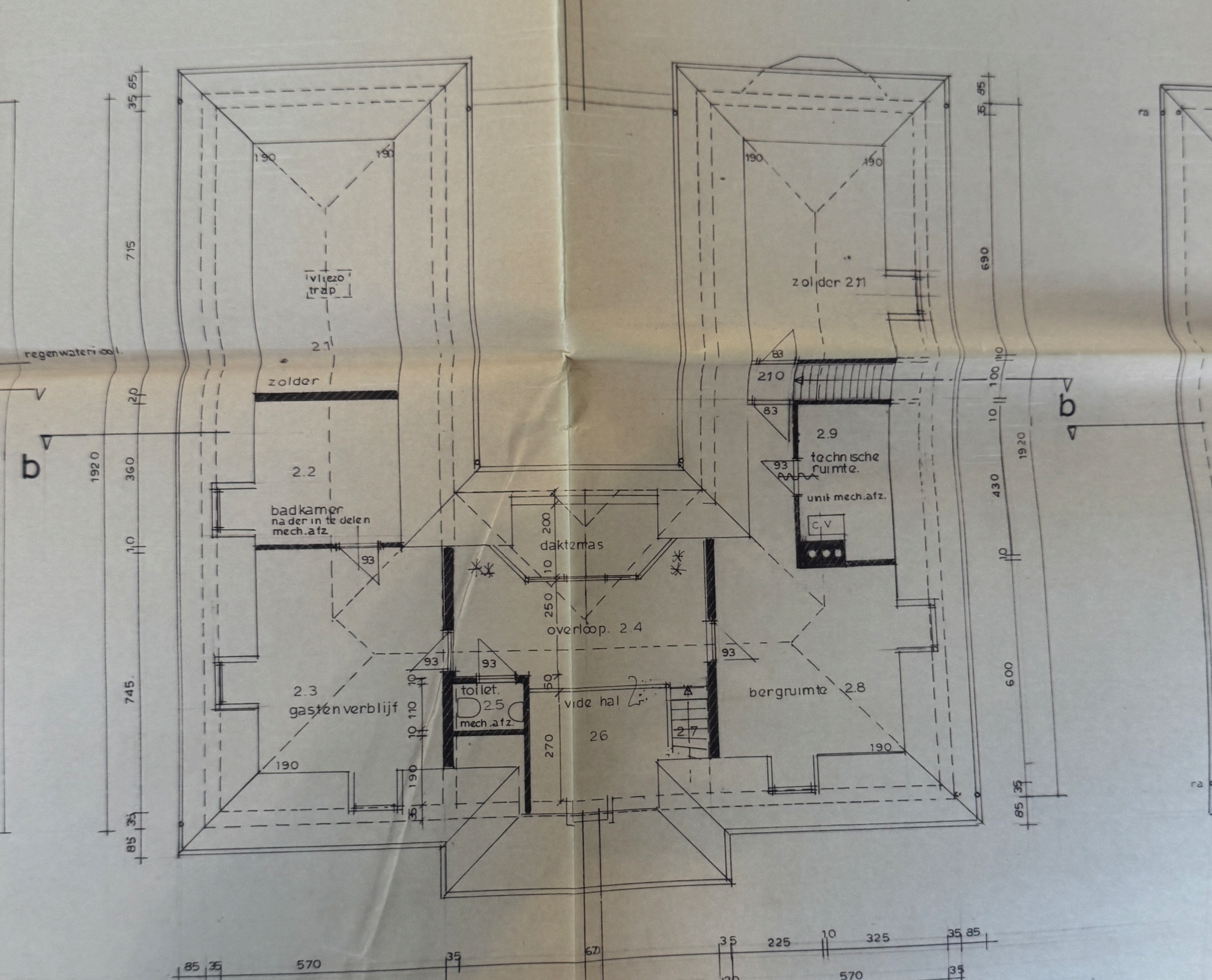
regenwaterinoot.
b
vliezo trap
2.1
zolder
2.2
badkamer
nader in te delen
mech.afz.
daktemas
overloop. 2.4
2.3
gastenverblijf
toilet.
2.5
mech.afz.
vide hal
26
27
bergruimte 2.8
zolder 2.11
2.10
2.9
technische ruimte.
unit mech.afz.
C.V
b

regen water op vang reservoir 30000 L
overloop
regenwaterriool Φ125
ra
terraskolk
0.1
0.9
plateau lift.
vuilwaterriool.
ontspannings ruimte
kelder
uitstortbak
93
150
regenwaterriool
0.8
0.7
bidet
toilet
douche
wast.
riool onder plafond.
b
ont. stoppen
110
standl. Φ110
bijk.
125
riool onderplafond.
keuken
0.3
bad
0.2
0.6
0.4
wc
kelder hal 260
160
naar het gemeente riool Stenenbrug str.
0.5
90
35
690
715
1920
360
10
745
85
120
30
570
670
700
20
35